

# TELLIQUE



Doppio click sull'icona.  
Poi selezionare la pagine License.

**Client License**

Version: 2.4.0a 200409291549682 win32-i86pc

Client Modules:

Product	Licensed	Activated
TELLICAST	Yes	Yes
FileBroadcast	Yes	Yes
DirectoryReplication	No	No
WebBroadcast	No	No
NewsBroadcast	No	No
OfflineMail	No	No
DataStreams	Yes	Yes

Local License:

License Class: Commercial Copy T-Systems Internation  
OEM License: T-Systems International  
Description:

TELLICAST Server License:  
Server Address: 10.10.10.130

License Class: Commercial Copy  
OEM License: T-Systems  
Description: ...

Client Identification:  
user\_name: RobertoFontana  
host\_key\_1: fj46-l0y-tuia-xryo  
host\_key\_2: me0x-22f8-mtry-rkjl  
host\_key\_3: 0000-00d0-d706-557a  
host\_key\_4: \*\*\*\*\*

Se host\_key\_4 è differente: la password inserita in Tellique non è corretta. Reinstallare Tellique.  
Oppure manca la chiave USB Eumetsat.

Se Status = Config Error:

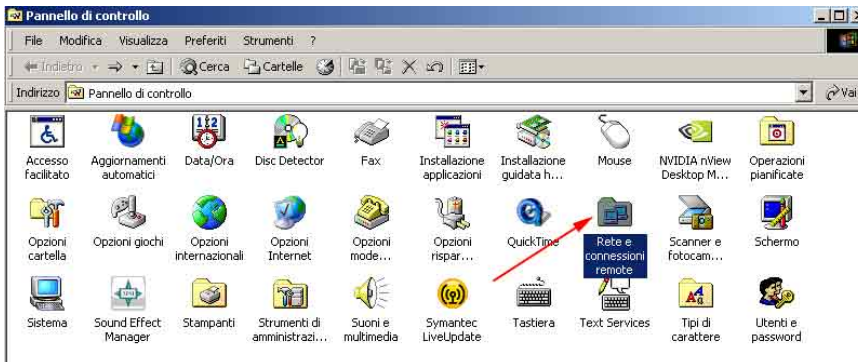

Aprire il Pannello di Controllo di Windows e fare doppio click su Rete e Connessioni Remote.

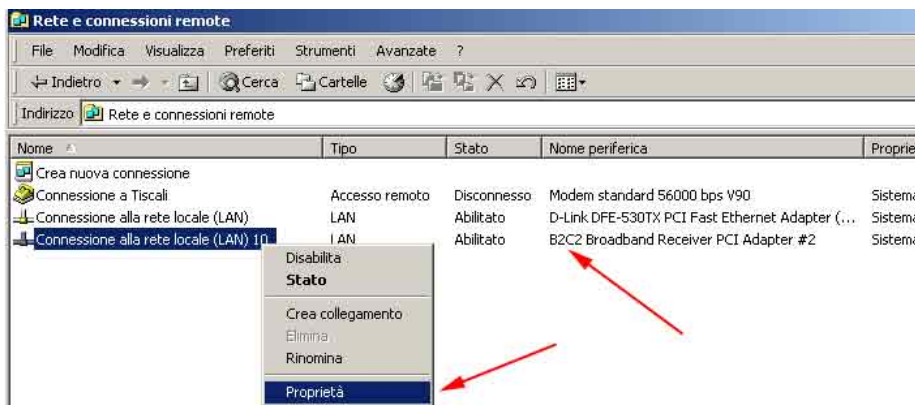

Selezionare la scheda B2C2 con il pulsante destro del mouse, poi click su Proprietà.

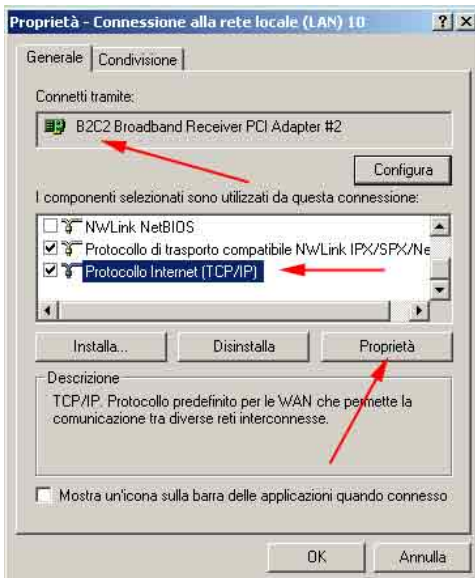

Selezionare Protocollo TCP/IP.  
Click su Proprietà.

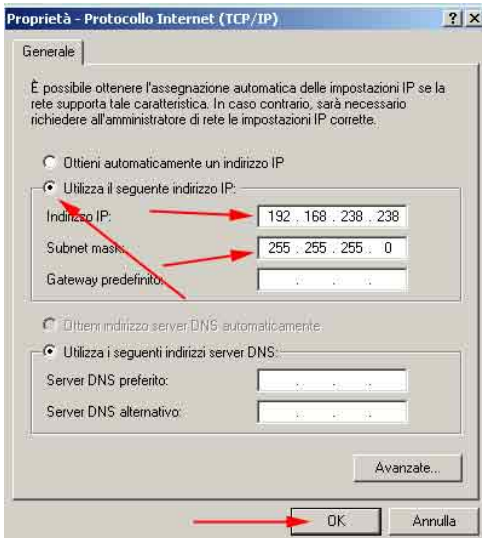

Impostare "Utilizza il seguente indirizzo IP".  
Inserire l'indirizzo IP e Subnet mask.  
Click su OK.